PROGRAMACIÓN EDUCATIVA

MUSEO CAMILO JOSÉ CELA

2022/2023

OBJETIVOS 2022/2023

¿QUIÉN FUE CJC?

- En el año 2018 el Museo Camilo José Cela inauguró un nuevo recorrido museográfico, cronológico y mucho más visual, que nos permite, desde entonces, conocer desde múltiples perspectivas la vida y obra del premio Nobel gallego: desde sus orígenes dentro de una familia de ferroviarios -con la inclusión del Museo Ferrocarrilero en homenaje a su abuelo John Trulock dentro del propio recorrido del Museo- hasta su fallecimiento en el año 2002.

- Una vida dedicada a la escritura, una vida dedicada a la cultura y en la que el poliedro que fue Camilo José Cela emerge con todo su esplendor.

- Este curso 2022-2023 continuamos con nuestra labor educativa en la realización de las visitas escolares al Museo Camilo José Cela. La programación educativa 2022-2023 va encaminada a dar a conocer de una forma lúdica al escritor gallego y el legado que dejó en Iria Flavia, su aldea natal. Continuamos con nuestras visitas dinamizadas, nuestros talleres, las maletas didácticas, las rutas literarias y, además, incentivaremos los recursos a través de la red sobre todo de cara al profesorado.

- Como siempre, nuestra Programación abarca actividades para todos los ciclos, desde Infantil a Bachillerato, partiendo siempre de la figura del escritor, pero prestando especial atención a todo lo relacionado con el lenguaje y la creación literaria, así como aquellas otras áreas específicas del currículo escolar con las que pudieran estar relacionadas.

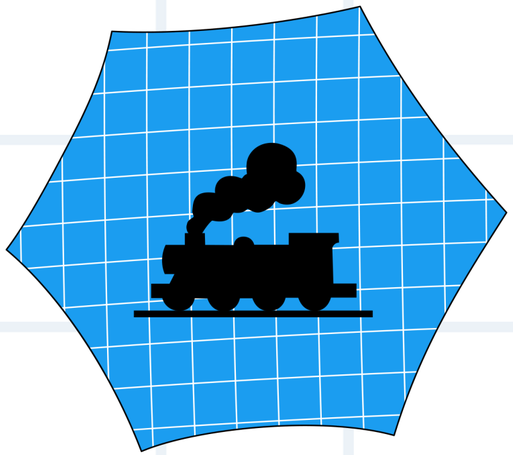

OBJETIVOS 2022/2023

- Además, en este año 2023 cobran especial relevancia dos conmemoraciones especiales: los 150 años de la inauguración de la primera línea de ferrocarril que hubo en Galicia, conmemoración muy especial para el Museo John Trulock que gestiona la Fundación y que se encuentra dentro del propio recorrido del Museo Camilo José Cela; y el 50 aniversario de la muerte de Picasso. Picasso y Cela eran grandes amigos y ello se verá claramente en la exposición "Picasso vivo. El legado picasiano de CJC", exposición que tendrá lugar a partir del segundo trimestre.

- Como fin de curso tendremos, como venía siendo habitual, nuestra gran fiesta del mes de mayo: el "Letreseo - la Semana de las Letras en el Museo" en la que, organizaremos unas semanas llenas de actividades para todos los públicos, entremezclando letras, música, teatro y un largo etcétera.

- Ni qué decir tiene que TODAS estas actividades son GRATUITAS; sólo es IMPRESCINDIBLE la reserva previa en cualquiera de los puntos de contacto de la Fundación para una mejor organización de cada actividad.

- Si eres profesor y aún no estás convencido, ven a visitarnos y te explicaremos in situ en qué consiste cada actividad. Será toda una experiencia.

¡Te lo aseguramos!

MUSEO JOHN TRULOCK

PICASSO Y CJC

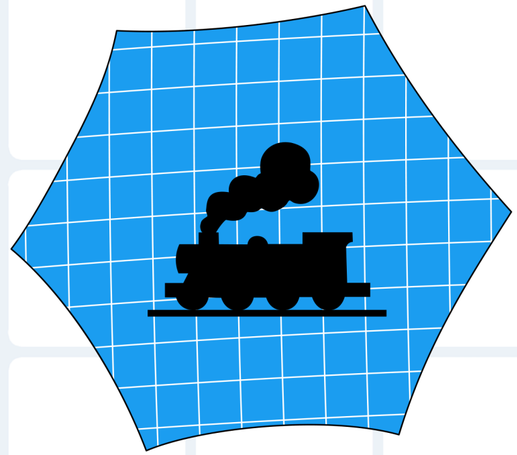

VISITAS DINAMIZADAS

El secreto de la casa de Camiliño Josesiño
40 min. Infantil y 1º ciclo de Primaria. Itinerario adaptado a los más pequeños en el que descubrirán los secretos que esconde el Museo Camilo José Cela.

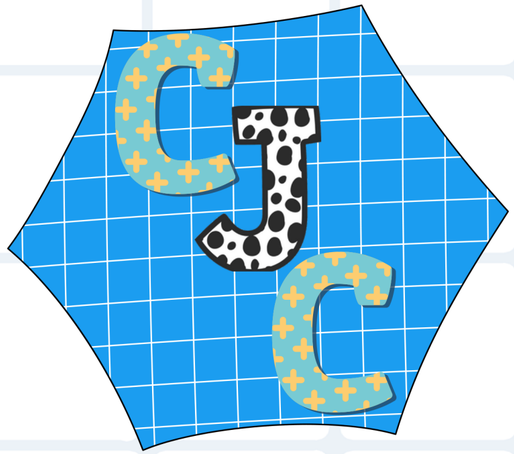

Juego de letras en el Museo
50 min. Primaria. Recorrido que permitirá a los alumnos aprender, a través de la observación y del juego con letras y palabras, qué es un museo y cuáles son sus funciones, al tiempo que conocen las distintas colecciones que componen el rico y variado legado del autor de La colmena.

Más allá del escritor
50 min. Secundaria y Bachillerato. Visita a la exposición permanente, prestando especial atención a las distintas facetas de Camilo José Cela: escritor, académico, dinamizador cultural, viajero, actor, pintor...

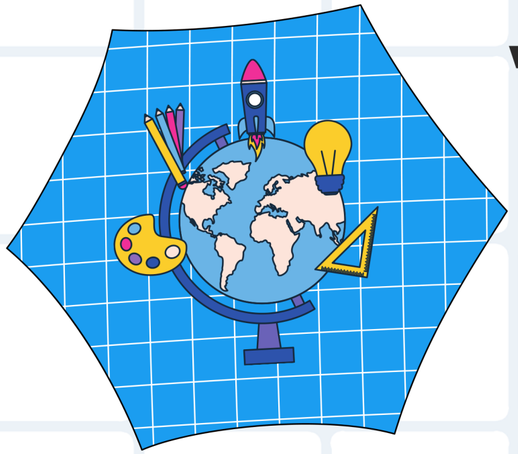

TALLERES

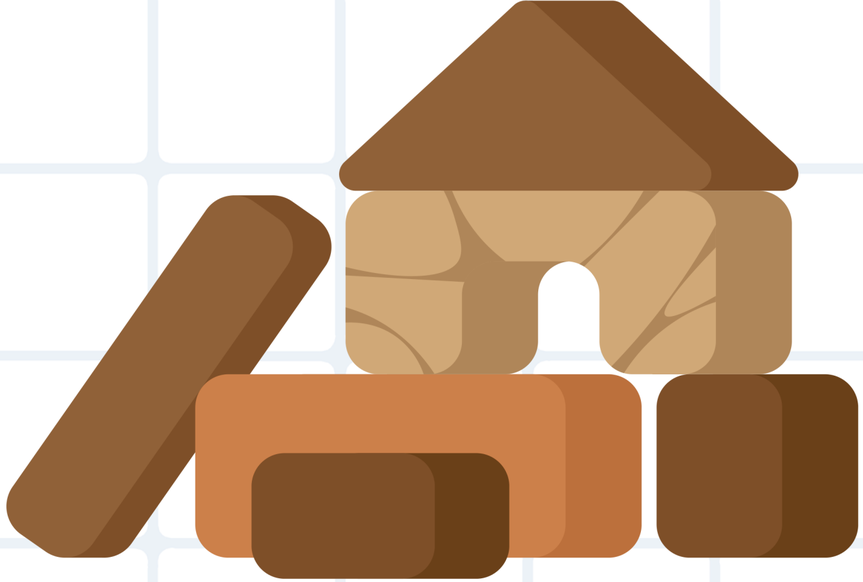

Trivial Celiano

Secundaria e Bacharelato.
45 minutos.

Juego de mesa en el que los alumnos deberán demostrar lo mucho que saben o aprendieron sobre Camilo José Cela durante la visita al Museo.

¡Se abre el telón!

Tódolos públicos.
45 minutos.

Con el fin de fomentar las capacidades de creatividad y comunicación, los alumnos reescribirán e interpretarán las partes más teatrales de algunos textos de Camilo José Cela.

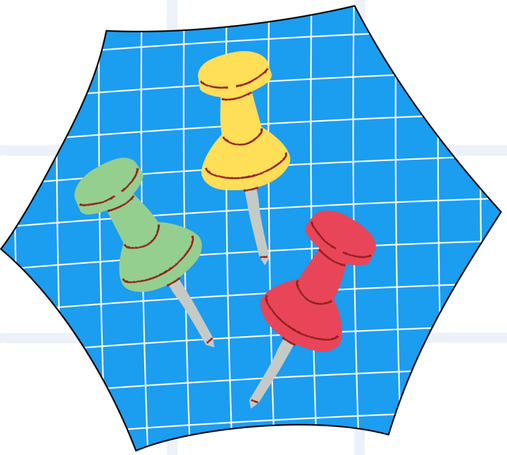

CAMILIÑO JOSESIÑO VA AL COLE

MALETAS DIDÁCTICAS

INFANTIL

1ER CICLO PRIMARIA

2ºY 3ER CICLO PRIMARIA

SECUNDARIA Y BACHILLERATO

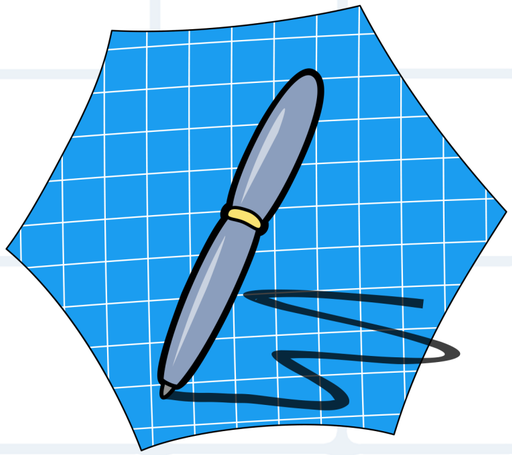

CONTENIDOS

- “¿Quién vive al lado del tren?” es una maleta que pretende incentivar el aprendizaje de la lectoescritura y está dirigida al segundo ciclo de Educación Infantil.

- “Letras revueltas” está orientada al desarrollo de las competencias de lectoescritura y a la potenciación de la creatividad de los alumnos, y se dirige a los escolares del primer ciclo de Educación Primaria.

- “Pequeñas historias” es una maleta didáctica de fomento de la lectura, dirigida a las bibliotecas escolares y a alumnos del segundo y tercer ciclo de Educación Primaria.

- Para los de Educación Secundaria está disponible “Más allá del escritor”, una maleta encaminada a la comprensión de la actividad y funciones de los museos a través del diseño y creación de una exposición propia sobre Camilo José Cela en el centro escolar.

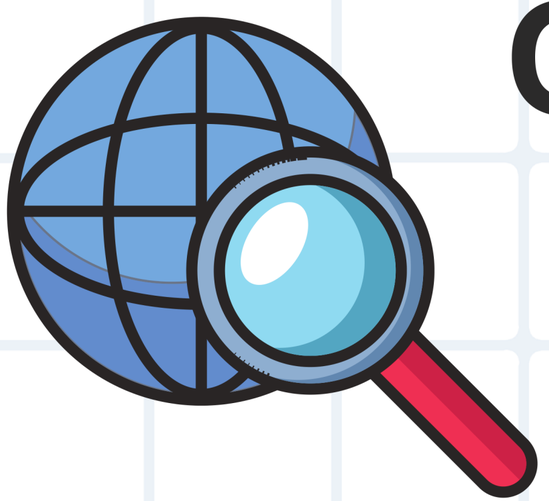

OTRAS ACTIVIDADES

Letreseo
Semana de las Letras en el museo. Entre el 8 y el 20 de mayo de 2023 se celebrarán en el museo las dos semanas dedicadas a las Letras para conmemorar el aniversario del nacimiento del escritor (11 de mayo), el Día das Letras Galegas (17 de mayo) y el Día Internacional de los Museos (18 de mayo).
Durante estas semanas tendrán cabida diversas actividades para todos los públicos y muchos otros actos lúdicos.

Asesoramiento al profesorado
Ofrecemos al profesorado un servicio permanente de asesoramiento para planificar el trabajo en el aula y la visita al museo. Para ello estamos a disposición de la comunidad docente que desee recibir información sobre los contenidos del museo y/o preparar la visita a la sede con antelación.

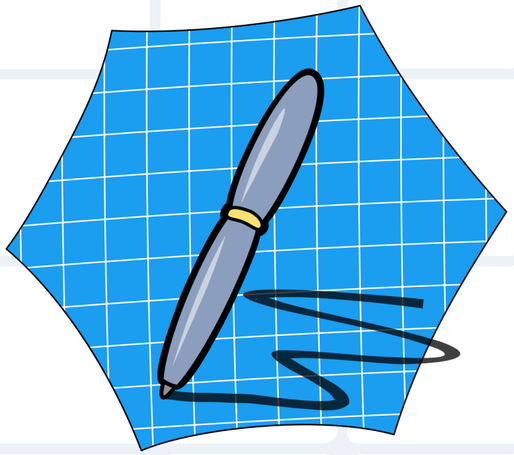

MÁS INFO...

Todas las actividades son gratuitas

Para reserva o más información:

981 81 24 25

visitas@fundacioncela.com

www.fundacioncela.gal

FundaciónCela

FundaciónPúblicaCamiloJoséCela

FundaciónPúblicaCamiloJoséCela

FUNDACIÓN
PÚBLICA GALEGA
CAMILO JOSÉ CELA

Xacobeo 21·22